

ダストサンプリングの測定結果（1 / 2）

: 枠内は新規追加データ。太字下線は訂正箇所。

平成23年3月31日10時00分現在  
文部科学省

測定試料採取点	採取日時	放射能濃度(Bq/m <sup>3</sup> )		空間線量率 ( $\mu$ Sv/h)	備考
		<sup>131</sup> I	<sup>137</sup> Cs		
【1-1】(約45km北西)	3月23日 10:45~10:55	4.0	1.2	5.5	【3】
【1-7】(約40km北)1回目	3月25日 12:58~13:09	3.5	<0.99	3.2	【7】
【1-7】(約40km北)1回目	3月25日 13:58~14:09	4.3	1.6	3.2	
【1-7】(約40km北)1回目	3月25日 14:57~15:08	15.0	<0.98	3.2	
【1-7】(約40km北)1回目	3月25日 15:58~16:09	22.0	1.1	3.2	
【1-7】(約40km北)1回目	3月26日 11:27~11:38	2.9	1.0	1.5	
【1-7】(約40km北)1回目	3月26日 13:00~13:11	2.2	1.3	1.5	
【1-8】(約45km北)1回目	3月28日 13:00~16:00	19.0	3.2	0.6~1.2	
【1-2】(約40km北西)	3月23日 10:50~11:10	5.2	<1.2	9.0	【36】
【1-3】(約30km西北西)	3月23日 13:54~14:17	8.0	<1.4	9.4	【21】
【1-4】(約35km西)	3月23日 12:40~13:02	2.8	<1.1	2.3	【15】
【1-4】(約35km西)1回目	3月24日 10:58~11:09	3.1	<0.99	2	
【1-4】(約35km西)2回目	3月24日 11:58~12:09	2.4	1.3	2.8	
【1-4】(約35km西)3回目	3月24日 12:58~13:09	2.5	<1.2	2.5	
【1-4】(約35km西)4回目	3月24日 13:58~14:09	2.2	1.6	2.2	
【1-4】(約35km西)5回目	3月24日 14:58~15:09	2.8	<1.2	2.5	
【1-4】(約35km西)6回目	3月24日 15:58~16:09	2.1	<1.0	2.2	
【1-5】(約25km南)走行測定1回目	3月23日 13:15~13:58	530.0	6.6	5.5~14.0	【71】
【1-5】(約25km南)走行測定2回目	3月23日 14:30~15:10	180.0	2.3	5.5~14.0	
【1-5】(約25km南)走行測定3回目	3月23日 15:20~15:59	110.0	2.1	5.5~14.0	
【1-5】(約25km南)走行測定1回目	3月24日 10:06~10:44	5.9	<0.66	5.6	
【1-5】(約25km南)走行測定2回目	3月24日 10:53~11:33	9.2	<0.71	5.6	
【1-5】(約25km南)走行測定3回目	3月24日 11:44~12:26	12.0	1.1	5.6	
【1-5】(約25km南)1回目	3月25日 13:12~13:42	23.0	1.4	2	
【1-5】(約25km南)2回目	3月25日 14:12~14:42	19.0	1.3	2.8	
【1-5】(約25km南)3回目	3月25日 15:12~15:42	24.0	2.5	2.5	
【1-5】(約25km南)4回目	3月25日 16:12~16:42	10.0	1.3	2.2	
【1-5】(約25km南)走行測定	3月25日 11:51~12:38	43.0	2.0	4.1~5.5	
【1-5】(約25km南)1回目	3月26日 12:47~13:21	13.0	1.3	3.9	
【1-5】(約25km南)2回目	3月26日 14:21~14:57	10.0	1.5	3.9	
【1-5】(約25km南)1回目	3月27日 13:58~14:33	7.1	<0.98	3.8	
【1-5】(約25km南)2回目	3月27日 15:33~16:08	6.6	<1.0	3.8	
【1-5】(約25km南)3回目	3月27日 16:16~16:53	10.0	<1.1	3.8	
【1-5】(約25km南)走行測定1回目	3月27日 12:36~13:26	20.0	0.8	2.8~3.8	
【1-5】(約25km南)走行測定2回目	3月27日 14:43~15:18	5.5	1.2	2.8~3.8	
【1-5】(約25km南)1回目	3月28日 9:48~13:03	6.6	0.57	3.0	
【1-5】(約25km南)2回目	3月28日 13:23~14:07	54.0	8.0	3.0	
【1-5】(約25km南)3回目	3月28日 14:18~15:19	20.0	3.0	3.0	

測定試料採取点	採取日時	放射能濃度(Bq/m <sup>3</sup> )		空間線量率 ( $\mu$ Sv/h)	備考
		<sup>131</sup> I	<sup>137</sup> Cs		
【2-1】(約40km北西)1回目	3月29日 12:50~13:45	4.2	0.73	7.0	【61】
【2-1】(約40km北西)2回目	3月29日 13:49~14:46	3.4	0.79	7.0	
【2-1】(約40km北西)3回目	3月29日 14:47~15:50	2.9	<0.74	7.0	
【2-1】(約40km北西)1回目	3月30日 11:15~11:35	4.8	<1.8	6.7	
【2-1】(約40km北西)2回目	3月30日 12:15~12:35	4.7	2.00	7.2	
【2-1】(約40km北西)3回目	3月30日 13:15~13:35	3.4	1.80	7.0	
【2-1】(約40km北西)4回目	3月30日 14:15~14:35	28.0	20.00	7.4	
【2-1】(約40km北西)5回目	3月30日 15:15~15:35	7.7	1.90	7.5	
【2-4】(約25km北)1回目	3月29日 11:17~12:15	75.0	46.0	1.7	【80】
【2-4】(約25km北)2回目	3月29日 12:15~13:15	29.0	34.0	0.4	
【2-4】(約25km北)3回目	3月29日 13:15~14:15	32.0	23.0	0.6	
【2-4】(約25km北)4回目	3月29日 14:15~15:00	29.0	25.0	0.5	
【2-4】(約25km北)1回目	3月30日 11:09~11:29	1.8	0.5	0.0	
【2-4】(約25km北)2回目	3月30日 12:10~12:30	1.6	0.5	0.8	
【2-4】(約25km北)3回目	3月30日 13:10~13:30	1.2	0.4	0.2	
【2-4】(約25km北)4回目	3月30日 14:10~14:30	1.5	0.5	0.3	
【2-4】(約25km北)5回目	3月30日 15:10~15:30	1.1	<0.49	0.6	
【2-7】(約35km北西)1回目	3月30日 12:11~12:31	1.9	1.0	13.9	【46】
【2-7】(約35km北西)2回目	3月30日 13:11~13:33	1.3	1.0	15.2	
【2-7】(約35km北西)3回目	3月30日 14:11~14:32	89.0	91.0	14.6	
【2-7】(約35km北西)4回目	3月30日 15:11~15:32	180.0	140.0	15.0	
【3-1】(約30km北西)1回目	3月24日 11:20~11:41	43.0	2.0	30	【33】
【3-1】(約30km北西)2回目	3月24日 12:20~12:40	3.3	<0.98	30	
【3-1】(約30km北西)3回目	3月24日 13:20~13:42	3.8	<1.2	30	
【3-1】(約30km北西)4回目	3月24日 14:20~14:42	3.8	1.5	30	
【3-1】(約30km北西)5回目	3月24日 15:20~15:42	3.3	1.7	30	
【3-1】(約30km北西)1回目	3月26日 11:38~12:00	5.8	4.8	26	
【3-1】(約30km北西)2回目	3月26日 13:18~13:39	5.2	2.2	26	
【3-1】(約30km北西)1回目	3月28日 11:31~11:52	2.6	1.8	26	
【3-1】(約30km北西)2回目	3月28日 12:53~13:15	2.7	<1.2	26	
【3-1】(約30km北西)1回目	3月29日 11:18~11:40	2.4	1.1	18.9	
【3-1】(約30km北西)2回目	3月29日 13:23~13:50	1.9	<1.0	-	

備考欄の番号は、モニタリングカーによる測定箇所を示す。  
空間線量率は、別途発表済み。

## ダストサンプリングの測定結果(2/2)

: 枠内は新規追加データです。

採取地点	採取日時		放射能濃度(Bq/m <sup>3</sup> )		空間線量率 ( $\mu$ Sv/h)
			<sup>131</sup> I	<sup>137</sup> Cs	
【1】(約60km北西)	3月19日	18:30~18:50	1.22	ND	7.2
	3月20日	18:30~18:50	203.00	32.20	5.0
	3月21日	18:30~18:50	2.50	ND	4.5
	3月22日	18:30~18:50	3.06	ND	5.2
	3月23日	19:38~19:58	3.69	1.20	4.0
	3月24日	18:30~18:55	ND	ND	3.6
	3月25日	19:10~19:20	24.00	14.20	2.5
	3月26日	18:30~18:40	1.75	ND	2.5
	3月27日	18:30~18:50	0.87	ND	3.5
	3月28日	18:33~18:43	1.13	ND	3.2
	<b>3月29日</b>	<b>18:30~18:50</b>	<b>1.56</b>	<b>ND</b>	<b>2.1</b>
【2-5】(約40km南西)	3月20日	13:57~14:17	24.00	1.75	0.6
	3月21日	13:37~13:57	2.69	ND	0.5
	3月22日	12:32~12:52	6.29	ND	0.4
	3月23日	12:50~13:10	1.86	ND	0.5
	3月24日	13:21~13:41	1.19	ND	-
	3月25日	13:35~13:55	12.40	ND	0.4
	3月26日	11:55~12:15	ND	ND	0.6
	3月27日	11:05~11:25	1.04	ND	0.5
	3月28日	11:25~11:45	0.82	ND	-
		<b>3月29日</b>	<b>11:25~11:45</b>	<b>0.89</b>	<b>ND</b>
【2-6】(約45km南)	3月20日	15:25~15:45	6.89	ND	0.6
	3月21日	15:00~15:20	28.90	ND	1.5
	3月22日	14:00~14:20	17.00	ND	0.6
	3月23日	14:15~14:35	6.93	ND	1.0
	3月24日	15:12~15:32	8.25	ND	1.4
	3月25日	13:47~14:07	40.60	ND	1.1
	3月27日	12:30~12:50	1.55	ND	0.8
	3月28日	13:10~13:30	3.56	ND	0.3
		<b>3月29日</b>	<b>12:55~13:15</b>	<b>2.68</b>	<b>ND</b>
【2-3】(約40km西)	3月21日	12:30~12:50	3.74	ND	0.9
	3月22日	11:32~11:52	3.92	ND	2.2
	3月23日	11:50~12:10	1.75	ND	1.0
	3月24日	12:12~12:32	0.97	ND	-
	3月25日	13:33~13:53	37.00	1.45	0.8
	3月26日	11:52~12:12	1.77	ND	0.8
	3月27日	11:48~12:08	1.07	ND	0.8
	3月28日	11:39~11:59	ND	ND	0.7
		<b>3月29日</b>	<b>13:44~13:54</b>	<b>2.29</b>	<b>0.63</b>

採取地点	採取日時		放射能濃度(Bq/m <sup>3</sup> )		空間線量率 ( $\mu$ Sv/h)
			<sup>131</sup> I	<sup>137</sup> Cs	
【2-1】(約40km北西)	3月21日	13:00~13:20	12.80	2.37	4.1
	3月22日	12:26~12:46	5.87	ND	4.2
	3月23日	12:50~13:10	2.99	ND	16.8
	3月24日	13:30~13:50	5.80	1.51	10.0
	3月25日	12:45~13:05	5.87	ND	12.3
	3月26日	12:26~12:46	5.39	1.33	7.8
	3月27日	12:06~12:26	2.22	ND	11.2
	3月28日	12:05~12:25	1.66	ND	9.6
	3月29日	12:07~12:27	2.42	6.79	9.2
【2-4】(約25km北)	3月21日	14:20~14:40	13.20	0.74	2.8
	3月22日	13:35~13:55	3.81	ND	1.8
	3月23日	14:10~14:30	2.62	ND	1.1
	3月24日	14:55~15:15	193.00	2.94	1.2
	3月25日	14:20~14:40	16.10	ND	0.7
	3月26日	13:57~14:17	2.62	ND	1.3
	3月27日	13:38~13:58	1.31	ND	1.4
	3月28日	13:30~13:50	16.40	2.80	0.7
	3月29日	13:30~13:50	63.40	38.60	1.0
【2-2】(約45km北西)	3月22日	11:10~11:30	10.50	ND	7.8
	3月23日	11:31~11:51	1.47	ND	6.0
	3月24日	11:20~11:40	1.47	ND	2.0
	3月25日	11:25~11:45	2.15	ND	7.5
	3月26日	11:10~11:30	1.19	ND	4.3
	3月27日	10:50~11:10	2.97	ND	5.5
	3月28日	11:00~11:20	1.66	0.87	5.5
	3月29日	11:30~11:23	1.10	2.02	4.8
【2-7】(約35km北西)	3月25日	15:05~15:22	555.00	12.40	12.0
	3月26日	14:06~14:26	1.54	ND	8.8
	3月27日	13:51~14:11	1.02	ND	8.7
	3月28日	13:39~13:59	2.14	ND	8.4
	3月29日	15:02~15:12	3.51	1.46	8.0
【2-8】(約50km北西)	3月24日	12:05~12:25	2.71	ND	-
	3月25日	16:13~16:33	34.00	ND	-
	3月26日	15:15~15:35	ND	ND	-
	3月27日	14:52~15:12	ND	ND	-
	3月28日	14:38~14:58	ND	ND	-
	3月29日	15:59~16:09	1.60	ND	1.6
【2-9】(約45km西北西)	3月25日	11:32~11:52	8.67	ND	-
	3月26日	10:10~10:30	7.98	ND	-
	3月27日	10:28~10:48	ND	ND	-
	3月28日	10:12~10:32	0.78	ND	-
	3月29日	11:56~12:06	2.53	0.59	-
【2-10】(約50km北)	3月25日	16:25~16:45	33.60	0.84	-

上記測定結果は政府現地対策本部が、福島県に依頼し、その結果を入手したものの。

## 土壌モニタリング結果



: 枠内は新規追加データです。太字下線は訂正箇所。

測定試料採取点	採取日時	放射能濃度(Bq/kg)		空間線量率 ( $\mu$ Sv/h)	備考
		$^{131}\text{I}$	$^{137}\text{Cs}$		
【3-1】(約30km北西)	3月23日 11:10	200,000	45,000	103.0	【33】
【3-2】(約30km北西)	3月23日 13:17	92,000	15,000	15.0	【34】
【3-3】(約35km西)	3月23日 12:50	11,000	3,300	2.3	【15】
【3-3】(約35km西)	3月24日 12:58	4,900	220	2.5	【15】
【3-4】(約40km北西)	3月23日 11:08	33,000	8,600	2.8	【11】
【3-5】(約50km北西)	3月23日 10:30	4,200	770	2.8	【4】
【3-6】(約30km西北西)	3月23日 14:00	70,000	12,000	9.4	【21】
【3-6】(約30km西北西)	3月26日 15:33	13,000	2,900	6.5	【21】
【3-6】(約30km西北西)	3月28日 11:03	14,000	4,600	5.3	【21】
【3-6】(約30km西北西)	3月29日 11:34	25,000	7,100	-	【21】
【3-7】(約25km南)	3月23日 13:00	69,000	2,600	14.0	【71】
【3-8】(約25km南)	3月23日 16:22	140,000	2,900	14.0	【71】
【3-15】(約25km南)	3月25日 14:15	560	410	5.5	【71】
【3-15】(約25km南)	3月26日 12:55	31,000	1,800	3.9	【71】
【3-15】(約25km南)	3月28日 9:54	42,000	1,500	3.0	【71】
【3-9】(約45km北)	3月25日 11:24	6,900	1,600	2.7	【5】
【3-9】(約45km北)	3月26日 10:48	6,900	1,600	1.0	【5】
【3-9】(約45km北)	3月26日 12:30	110,000	2,800	1.0	【5】
【3-9】(約45km北)	3月28日 13:00	12,000	4,100	0.6~1.2	【5】
【3-10】(約40km北)	3月25日 12:18	11,000	3,300	3.7	【6】
【3-10】(約40km北)	3月26日 11:12	14,000	3,800	1.5	【6】
【3-10】(約40km北)	3月28日 10:32	11,000	3,600	1.2	【6】
【3-10】(約40km北)	3月29日 15:20	8,400	3,200	1.3	【6】
【3-10】(約40km北)	3月30日 15:54	6,100	2,000	1.4	【6】
【3-11】(約40km北)	3月25日 12:33	8,000	1,300	3.2	【7】
【3-11】(約40km北)	3月26日 11:33	13,000	4,300	1.5	【7】
【3-11】(約40km北)	3月28日 10:38	8,200	2,000	3.3	【7】
【3-12】(約30km西北西)	3月25日 14:13	29,000	627	30.5	【31】
【3-12】(約30km西北西)	3月26日 10:15	22,000	1,600	17.8	【31】
【3-12】(約30km西北西)	3月26日 10:40	290,000	33,000	46.0	【31】
【3-12】(約30km西北西)	3月26日 10:55	15,000	3,000	26.0	【31】
【3-12】(約30km西北西)	3月27日 11:30	120,000	27,000	25.0	【31】
【3-12】(約30km西北西)	3月28日 10:29	120,000	28,000	23.0	【31】
【3-12】(約30km西北西)	3月29日 9:59	710,000	220,000	18.3	【31】
【3-12】(約30km西北西)	3月29日 10:57	660,000	94,000	43.0	【31】
【3-12】(約30km西北西)	3月29日 11:18	220,000	65,000	18.9	【31】
【3-13】(約30km北西)	3月25日 14:30	88,700	9,260	65.0	【32】
【3-13】(約30km北西)	3月27日 11:55	550,000	80,000	45.0	【32】
【3-13】(約30km北西)	3月28日 10:51	210,000	9,200	50.0	【32】
【3-1】(約30km北西)	3月25日 14:45	251,000	60,100	27.0	【33】
【3-1】(約30km北西)	3月26日 10:55	7,500	1,500	26.0	【33】
【3-1】(約30km北西)	3月27日 12:15	93,000	29,000	26.0	【33】
【3-1】(約30km北西)	3月28日 11:18	110,000	36,000	43.0	【33】
【3-14】(約40km北西)	3月25日 15:35	73,000	18,000	7.0	【36】
【3-14】(約40km北西)	3月26日 19:30	49,000	9,300	7.8	【36】
【3-14】(約40km北西)	3月28日 9:15	65,000	21,000	8.0	【36】
【3-14】(約40km北西)	3月29日 9:41	63,000	21,000	6.0	【36】
【3-14】(約40km北西)	3月30日 10:18	71,000	24,000	5.6	【36】
【3-16】(約45km北西)	3月28日 16:18	7,800	3,500	1.7	-

備考欄の番号は、モニタリングカーによる測定箇所を示す。

## 環境試料の測定結果

: 枠内は新規追加データです。

採取地点	市町村名	試料名	種類 又は部位	採取日時	放射能濃度(Bq/kg)		空間線量率 ( $\mu$ Sv/h)	備考
					<sup>131</sup> I	<sup>137</sup> Cs		
【2-1】(約40km北西)	飯舘村	雑草	葉菜	3月18日 12:20	2,520,000	1,800,000	30以上	
【2-1】(約40km北西)	飯舘村	雑草	葉菜	3月19日 11:40	845,000	1,010,000	26.5	
【2-1】(約40km北西)	飯舘村	雑草	葉菜	3月20日 12:40	2,540,000	2,650,000	25.8	
【2-1】(約40km北西)	飯舘村	雑草	葉菜	3月21日 12:32	1,330,000	1,240,000	20.4	
【2-1】(約40km北西)	飯舘村	雑草	葉菜	3月22日 12:00	1,110,000	1,600,000	15.3	
【2-1】(約40km北西)	飯舘村	雑草	葉菜	3月23日 11:30	819,000	1,620,000	16.8	
【2-1】(約40km北西)	飯舘村	雑草	葉菜	3月24日 13:05	805,000	1,050,000	13.2	
【2-1】(約40km北西)	飯舘村	雑草	葉菜	3月25日 12:20	400,000	398,000	12.3	
【2-1】(約40km北西)	飯舘村	雑草	葉菜	3月26日 12:00	1,030,000	2,870,000	10.2	
【2-1】(約40km北西)	飯舘村	雑草	葉菜	3月27日 11:40	508,000	910,000	11.2	
【2-1】(約40km北西)	飯舘村	雑草	葉菜	3月28日 11:50	381,000	480,000	9.6	
【2-1】(約40km北西)	飯舘村	雑草	葉菜	3月29日 11:10	330,000	311,000	9.2	
【2-4】(約25km北)	南相馬市	雑草	葉菜	3月18日 13:30	88,600	17,800	-	
【2-4】(約25km北)	南相馬市	雑草	葉菜	3月19日 13:00	455,000	24,900	-	
【2-4】(約25km北)	南相馬市	雑草	葉菜	3月20日 14:30	497,000	24,700	3.4	
【2-4】(約25km北)	南相馬市	雑草	葉菜	3月21日 14:07	289,000	13,400	2.8	
【2-4】(約25km北)	南相馬市	雑草	葉菜	3月22日 13:35	140,000	17,200	1.8	
【2-4】(約25km北)	南相馬市	雑草	葉菜	3月23日 14:10	185,000	17,200	1.1	
【2-4】(約25km北)	南相馬市	雑草	葉菜	3月24日 14:40	184,000	27,900	1.2	
【2-4】(約25km北)	南相馬市	雑草	葉菜	3月25日 14:20	217,000	18,800	0.7	
【2-4】(約25km北)	南相馬市	雑草	葉菜	3月26日 13:50	83,700	10,500	1.3	
【2-4】(約25km北)	南相馬市	雑草	葉菜	3月27日 13:25	161,000	39,900	1.4	
【2-4】(約25km北)	南相馬市	雑草	葉菜	3月28日 13:27	113,000	23,900	0.7	
【2-4】(約25km北)	南相馬市	雑草	葉菜	3月29日 13:30	109,000	17,000	1.0	
【2-6】(約45km南)	いわき市	雑草	葉菜	3月18日 13:15	690,000	17,400	-	
【2-6】(約45km南)	いわき市	雑草	葉菜	3月18日 13:40	468,000	10,100	-	
【2-6】(約45km南)	いわき市	雑草	葉菜	3月20日 15:25	548,000	17,500	0.6	
【2-6】(約45km南)	いわき市	雑草	葉菜	3月21日 15:10	115,000	2,380	1.5	
【2-6】(約45km南)	いわき市	雑草	葉菜	3月22日 13:50	448,000	18,600	0.6	
【2-6】(約45km南)	いわき市	雑草	葉菜	3月23日 14:20	451,000	30,300	1.0	
【2-6】(約45km南)	いわき市	雑草	葉菜	3月24日 15:00	454,000	6,210	1.4	
【2-6】(約45km南)	いわき市	雑草	葉菜	3月25日 13:45	170,000	6,860	1.1	
【2-6】(約45km南)	いわき市	雑草	葉菜	3月26日 13:50	291,000	12,800	1.0	
【2-6】(約45km南)	いわき市	雑草	葉菜	3月27日 12:30	126,000	7,470	0.8	
【2-6】(約45km南)	いわき市	雑草	葉菜	3月28日 12:50	71,800	4,370	0.3	
【2-6】(約45km南)	いわき市	雑草	葉菜	3月29日 13:05	132,000	9,310	0.7	
【2-2】(約45km北西)	川俣町	雑草	葉菜	3月18日 11:45	173,000	72,800	-	
【2-2】(約45km北西)	川俣町	雑草	葉菜	3月19日 11:00	184,000	65,100	-	
【2-2】(約45km北西)	川俣町	雑草	葉菜	3月20日 12:05	308,000	138,000	4.2	
【2-2】(約45km北西)	川俣町	雑草	葉菜	3月21日 12:03	315,000	120,000	3.5	
【2-2】(約45km北西)	川俣町	雑草	葉菜	3月22日 11:00	180,000	89,000	7.8	
【2-2】(約45km北西)	川俣町	雑草	葉菜	3月23日 11:30	170,000	73,700	5.5	
【2-2】(約45km北西)	川俣町	雑草	葉菜	3月23日 11:30	74,400	23,100	5.5	洗浄なし
【2-2】(約45km北西)	川俣町	雑草	葉菜	3月23日 11:30	46,200	16,000	5.5	洗浄あり
【2-2】(約45km北西)	川俣町	雑草	葉菜	3月24日 11:20	141,000	43,200	5.0	
【2-2】(約45km北西)	川俣町	雑草	葉菜	3月25日 11:30	155,000	53,000	7.5	
【2-2】(約45km北西)	川俣町	雑草	葉菜	3月26日 11:20	79,500	54,700	4.3	
【2-2】(約45km北西)	川俣町	雑草	葉菜	3月27日 10:45	50,000	32,900	5.5	
【2-2】(約45km北西)	川俣町	雑草	葉菜	3月28日 11:05	46,000	33,600	5.5	
【2-2】(約45km北西)	川俣町	雑草	葉菜	3月29日 11:00	71,900	67,900	4.8	
【2-3】(約40km西)	田村市	雑草	葉菜	3月18日 11:35	36,000	40,100	1.6	
【2-3】(約40km西)	田村市	雑草	葉菜	3月19日 11:35	68,000	38,500	0.8	
【2-3】(約40km西)	田村市	雑草	葉菜	3月20日 12:40	75,700	50,000	0.7	
【2-3】(約40km西)	田村市	雑草	葉菜	3月21日 12:30	30,800	25,000	0.7	
【2-3】(約40km西)	田村市	雑草	葉菜	3月22日 11:30	43,200	25,000	1.4	
【2-3】(約40km西)	田村市	雑草	葉菜	3月23日 11:50	24,100	17,000	1.0	

採取地点	市町村名	試料名	種類 又は部位	採取日時	放射能濃度(Bq/kg)		空間線量率 ( $\mu$ Sv/h)	備考
					<sup>131</sup> I	<sup>137</sup> Cs		
【2-3】(約40km西)	田村市	雑草	葉菜	3月24日 11:35	29,400	32,600	0.5	
【2-3】(約40km西)	田村市	雑草	葉菜	3月25日 13:28	23,400	13,700	0.8	
【2-3】(約40km西)	田村市	雑草	葉菜	3月26日 11:35	33,100	10,700	0.6	
【2-3】(約40km西)	田村市	雑草	葉菜	3月27日 11:45	33,300	19,800	0.4	
【2-3】(約40km西)	田村市	雑草	葉菜	3月28日 11:36	37,000	22,400	0.7	
【2-3】(約40km西)	田村市	雑草	葉菜	3月29日 13:35	24,800	34,500	0.7	
【2-5】(約40km南西)	小野町	雑草	葉菜	3月18日 12:35	181,000	28,300	0.9	
【2-5】(約40km南西)	小野町	雑草	葉菜	3月19日 12:15	201,000	73,800	0.7	
【2-5】(約40km南西)	小野町	雑草	葉菜	3月20日 13:50	36,900	11,700	0.6	
【2-5】(約40km南西)	小野町	雑草	葉菜	3月21日 13:40	20,300	11,200	0.4	
【2-5】(約40km南西)	小野町	雑草	葉菜	3月22日 12:40	32,000	8,120	0.5	
【2-5】(約40km南西)	小野町	雑草	葉菜	3月23日 12:50	22,300	10,300	0.5	
【2-5】(約40km南西)	小野町	雑草	葉菜	3月24日 13:18	29,700	4,900	0.4	
【2-5】(約40km南西)	小野町	雑草	葉菜	3月25日 11:30	21,800	8,040	0.4	
【2-5】(約40km南西)	小野町	雑草	葉菜	3月26日 11:50	25,800	5,150	0.6	
【2-5】(約40km南西)	小野町	雑草	葉菜	3月27日 11:10	18,600	4,970	0.5	
【2-5】(約40km南西)	小野町	雑草	葉菜	3月28日 11:25	16,700	4,550	-	
【2-5】(約40km南西)	小野町	雑草	葉菜	3月29日 11:30	16,700	3,770	0.3	
【2-7】(約35km北西)	川俣町	雑草	葉菜	3月25日 15:07	663,000	497,000	12.0	
【2-7】(約35km北西)	川俣町	雑草	葉菜	3月26日 14:03	488,000	571,000	8.8	
【2-7】(約35km北西)	川俣町	雑草	葉菜	3月27日 13:44	402,000	490,000	8.7	
【2-7】(約35km北西)	川俣町	雑草	葉菜	3月28日 13:39	443,000	689,000	8.4	
【2-7】(約35km北西)	川俣町	雑草	葉菜	3月29日 14:50	242,000	383,000	8.0	
【2-9】(約45km西北西)	二本松市	雑草	葉菜	3月25日 11:40	73,400	235,000	-	
【2-9】(約45km西北西)	二本松市	雑草	葉菜	3月26日 10:13	24,300	106,000	-	
【2-9】(約45km西北西)	二本松市	雑草	葉菜	3月27日 10:30	73,400	230,000	-	
【2-9】(約45km西北西)	二本松市	雑草	葉菜	3月28日 10:13	34,500	223,000	-	
【2-9】(約45km西北西)	二本松市	雑草	葉菜	3月29日 11:45	34,000	160,000	-	
【2-8】(約50km北西)	伊達市	雑草	葉菜	3月25日 16:18	77,100	40,700	-	
【2-8】(約50km北西)	伊達市	雑草	葉菜	3月26日 15:13	39,400	24,000	-	
【2-8】(約50km北西)	伊達市	雑草	葉菜	3月27日 15:50	43,900	44,600	-	
【2-8】(約50km北西)	伊達市	雑草	葉菜	3月28日 14:37	43,300	52,000	-	
【2-8】(約50km北西)	伊達市	雑草	葉菜	3月28日 15:50	37,100	62,100	1.6	
【2-10】(約50km北)	新地町	雑草	葉菜	3月25日 16:20	29,300	12,500	-	

上記測定結果は政府現地対策本部が、福島県に依頼し、その結果を入手したものである。

## 環境試料の測定結果

: 枠内は新規追加データです。

採取地点	市町村名	試料名	種類 又は部位	採取日時	放射能濃度(Bq/kg)	
					<sup>131</sup> I	<sup>137</sup> Cs
【2-1】(約40km北西)	飯舘村	陸水	池水	3月18日 12:20	2,090	511
	飯舘村	陸水	池水	3月19日 11:36	2,450	940
	飯舘村	陸水	池水	3月20日 12:40	2,010	437
	飯舘村	陸水	池水	3月21日 12:35	1,720	246
	飯舘村	陸水	池水	3月22日 12:00	1,330	172
	飯舘村	陸水	池水	3月23日 12:25	1,260	145
	飯舘村	陸水	池水	3月24日 13:05	1,330	268
	飯舘村	陸水	池水	3月25日 12:20	1,280	507
	飯舘村	陸水	池水	3月26日 12:00	835	162
	飯舘村	陸水	池水	3月27日 11:40	828	145
	飯舘村	陸水	池水	3月28日 11:50	884	183
	飯舘村	陸水	池水	3月29日 11:50	701	158
	飯舘村	陸土	土壌	3月19日 11:40	300,000	28,100
	飯舘村	陸土	土壌	3月20日 12:40	1,170,000	163,000
	飯舘村	陸土	土壌	3月21日 12:32	207,000	39,900
	飯舘村	陸土	土壌	3月22日 12:00	256,000	57,400
	飯舘村	陸土	土壌	3月23日 12:25	135,000	32,200
	飯舘村	陸土	土壌	3月24日 13:05	45,500	1,870
	飯舘村	陸土	土壌	3月25日 13:05	265,000	27,900
	飯舘村	陸土	土壌	3月26日 12:00	564,000	227,000
飯舘村	陸土	土壌	3月26日 15:20	82,000	28,000	
飯舘村	陸土	土壌	3月27日 11:40	169,000	29,100	
飯舘村	陸土	土壌	3月27日 12:00	69,800	20,800	
飯舘村	陸土	土壌	3月28日 11:50	14,000	2,040	
飯舘村	陸土	土壌	3月28日 12:10	23,100	860	
飯舘村	陸土	土壌	3月29日 11:50	53,700	5,650	
飯舘村	陸土	土壌	3月29日 12:10	58,400	25,100	
【2-2】(約45km北西)	川俣町	陸土	土壌	3月18日 11:45	84,300	14,200
	川俣町	陸土	土壌	3月19日 11:00	85,400	8,690
	川俣町	陸土	土壌	3月20日 12:04	151,000	15,100
	川俣町	陸土	土壌	3月21日 12:10	157,000	16,500
	川俣町	陸土	土壌	3月22日 11:00	38,900	4,720
	川俣町	陸土	土壌	3月23日 11:30	44,600	6,010
	川俣町	陸土	土壌	3月24日 11:20	21,500	1,160
	川俣町	陸土	土壌	3月26日 11:20	29,300	3,760
	川俣町	陸土	土壌	3月27日 10:45	44,900	7,580
	川俣町	陸土	土壌	3月28日 11:05	31,100	2,470
川俣町	陸土	土壌	3月29日 11:00	34,400	5,900	
【2-3】(約40km西)	田村市	陸土	土壌	3月18日 11:50	19,300	3,510
	田村市	陸土	土壌	3月19日 11:35	6,970	1,260
	田村市	陸土	土壌	3月20日 12:40	5,390	1,250
	田村市	陸土	土壌	3月21日 12:30	3,000	390
	田村市	陸土	土壌	3月22日 11:30	7,290	1,290
	田村市	陸土	土壌	3月24日 11:35	6,600	1,310
	田村市	陸土	土壌	3月25日 13:35	5,480	778
	田村市	陸土	土壌	3月26日 11:51	5,250	1,010
	田村市	陸土	土壌	3月27日 11:45	3,700	796
	田村市	陸土	土壌	3月28日 11:37	4,360	1,110
	田村市	陸土	土壌	3月28日 13:35	5,080	1,610



採取地点	市町村名	試料名	種類 又は部位	採取日時	放射能濃度(Bq/kg)	
					<sup>131</sup> I	<sup>137</sup> Cs
【2-4】(約25km北)	南相馬市	陸土	土壌	3月18日 13:30	22,600	3,280
	南相馬市	陸土	土壌	3月19日 13:00	35,800	4,040
	南相馬市	陸土	土壌	3月20日 14:30	35,800	4,850
	南相馬市	陸土	土壌	3月21日 14:07	83,200	8,660
	南相馬市	陸土	土壌	3月23日 14:10	16,600	1,720
	南相馬市	陸土	土壌	3月24日 14:40	14,900	1,990
	南相馬市	陸土	土壌	3月25日 14:20	2,480	189
	南相馬市	陸土	土壌	3月26日 13:50	15,100	2,490
	南相馬市	陸土	土壌	3月27日 13:25	10,100	1,520
	南相馬市	陸土	土壌	3月28日 13:27	7,730	1,330
	南相馬市	陸土	土壌	3月29日 13:30	9,010	2,200
【2-5】(約40km南西)	小野町	陸土	土壌	3月18日 12:30	8,170	2,260
	小野町	陸土	土壌	3月19日 12:15	14,100	4,630
	小野町	陸土	土壌	3月20日 13:50	10,300	3,020
	小野町	陸土	土壌	3月21日 13:40	4,830	910
	小野町	陸土	土壌	3月22日 11:40	3,220	466
	小野町	陸土	土壌	3月23日 12:50	6,430	1,590
	小野町	陸土	土壌	3月24日 13:18	2,830	747
	小野町	陸土	土壌	3月25日 11:39	3,000	800
	小野町	陸土	土壌	3月26日 11:50	1,510	159
	小野町	陸土	土壌	3月27日 11:10	2,140	158
	小野町	陸土	土壌	3月28日 11:25	505	59
	小野町	陸水	雨水	3月22日 12:40	7,440	107
小野町	陸水	雨水	3月25日 11:38	3,000	800	
	小野町	陸水	雨水	3月29日 11:30	2,290	161
【2-6】(約45km南)	いわき市	陸土	土壌	3月19日 13:15	12,600	288
	いわき市	陸土	土壌	3月20日 15:17	14,600	460
	いわき市	陸土	土壌	3月21日 15:10	30,700	1,220
	いわき市	陸土	土壌	3月22日 13:50	1,960	1,290
	いわき市	陸土	土壌	3月23日 14:20	32,600	840
	いわき市	陸土	土壌	3月24日 15:00	27,100	951
	いわき市	陸土	土壌	3月25日 13:45	23,900	519
	いわき市	陸土	土壌	3月26日 13:50	41,100	875
	いわき市	陸土	土壌	3月27日 12:30	25,100	849
	いわき市	陸土	土壌	3月28日 12:50	11,500	465
	いわき市	陸土	土壌	3月29日 13:05	15,700	617
【2-7】(約35km北西)	川俣町	陸土	土壌	3月25日 15:05	112,000	21,800
	川俣町	陸土	土壌	3月26日 13:59	100,000	21,900
	川俣町	陸土	土壌	3月27日 13:47	50,800	7,350
	川俣町	陸土	土壌	3月28日 13:39	39,800	4,330
	川俣町	陸土	土壌	3月29日 14:50	61,800	23,400
【2-9】(約45km西北西)	二本松市	陸土	土壌	3月25日 11:35	32,900	9,330
	二本松市	陸土	土壌	3月26日 10:14	39,000	16,900
	二本松市	陸土	土壌	3月27日 10:26	49,300	22,700
	二本松市	陸土	土壌	3月28日 10:13	34,100	15,700
	二本松市	陸土	土壌	3月29日 11:45	36,400	21,100
【2-8】(約50km北西)	伊達市	陸土	土壌	3月24日 12:10	41,200	6,850
	伊達市	陸土	土壌	3月25日 16:15	20,800	3,790
	伊達市	陸土	土壌	3月26日 15:13	16,000	3,740
	伊達市	陸土	土壌	3月27日 14:54	16,900	3,070
	伊達市	陸土	土壌	3月28日 14:34	22,300	5,320
	伊達市	陸土	土壌	3月29日 15:50	25,700	5,800
【2-10】(約50km北)	新地町	陸土	土壌	3月25日 16:20	44	3,740

上記測定結果は政府現地対策本部が、福島県に依頼し、その結果を入手したものの。





# 福島第一原子力発電所周辺のダスト等試料採取場所

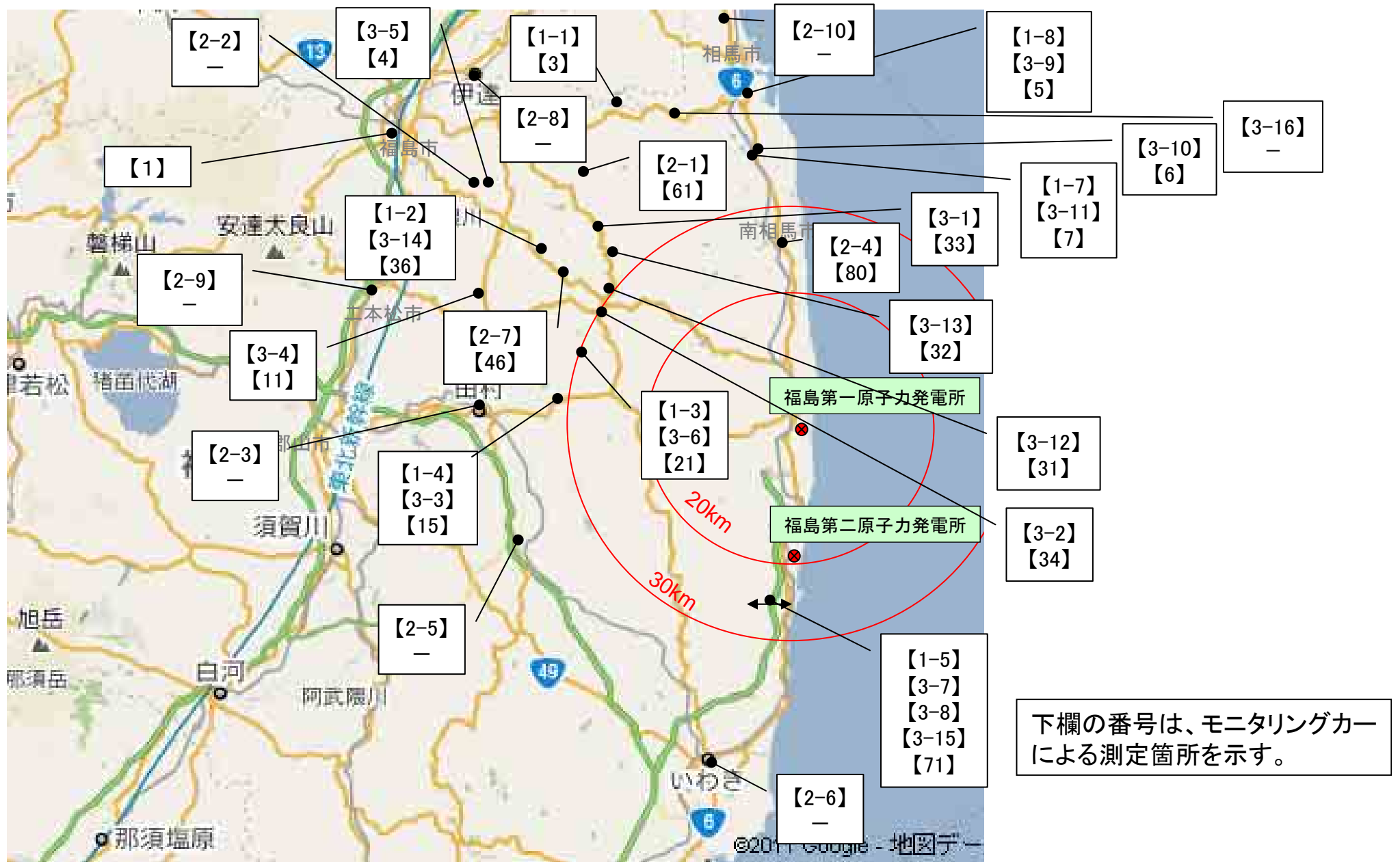

## (参考)ダストサンプリング

吸引ポンプによりろ紙に空気を通過させ空気中のダストをろ紙にサンプリングする。



<ダストサンプラ※1>  
大気を一定時間吸引

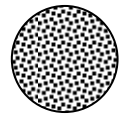

<ろ紙>

吸引した大気中に含まれる  
放射性物質が付着



<ゲルマニウム半導体検出器※2>  
ろ紙に付着した放射性物質を分析

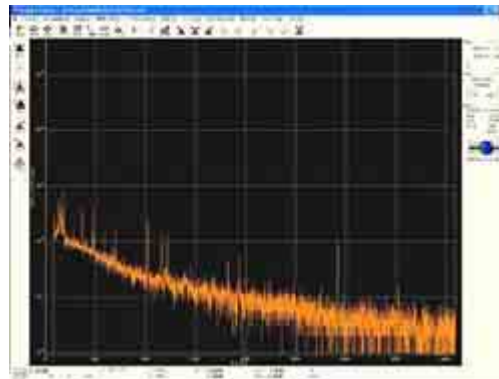

<ガンマ線スペクトロメリー※2>  
試料中に含まれる放射能が求まる

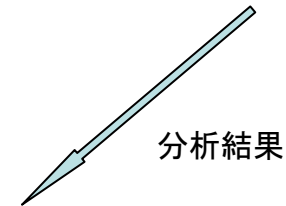

分析結果

※1: 写真;株式会社千代田テクノル アイソトープ事業部ホームページより  
※2: 写真;財団法人日本分析センター ホームページより